CITTA' DI CASELLE TORINESE

CITTA' METROPOLITANA DI TORINO

Legge Regione Piemonte del 5/12/1977 n. 56 e s.m.i. art. 17, 3° comma

VARIANTE DI REVISIONE GENERALE

al PRGC vigente approvato con DGR n° 2-2008 del 22/01/2001

Adozione Proposta Tecnica Progetto Preliminare: D.C.C. n. __ del __/__/____

Proposta Tecnica Progetto Preliminare

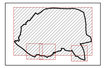

Progetto

Il Sindaco — Luca Baracco
Il Segretario Comunale — Diana Vernesa
Il Responsabile del Procedimento — Giorgio Berbotino

Data:

TITOLO ELABORATO	NUMERO ELABORATO
PPR - Tavola di raffronto	P1.2.3
Base cartografica Base catastale e BDTRE - aggiornamento 2021	SCALA 1:5000

Legenda

Componenti naturalistico-ambientali

- Zona fluviale interna (art. 14 NdA)
- Zona fluviale allargata (art. 14 NdA)
- Laghi (art. 15 NdA)
- Territori a prevalente copertura boscata (art. 16 NdA)
- Praterie, prato-pascoli, cespugliati (art. 19 NdA)
- Aree non montane a diffusa presenza di siepi e filari (art. 19 NdA)
- Aree di elevato interesse agronomico (art. 20 NdA)

Componenti storico-culturali

- Centro storico (art. 24 NdA)
- Sistemi di testimonianze del territorio rurale (art. 25 NdA)
- Viabilità storica e patrimonio ferroviario (art. 22 NdA)
- Rete viaria di ess' moderna e contemporanea
- Rete ferroviaria storica

Componenti percettivo-identitarie

- Elementi caratterizzanti di rilevanza paesaggistica (art. 30 NdA)
- Sistemi rurali lungo fiume con radi insediamenti tradizionali e nelle confluenze fluviali (art. 32 NdA)

Aree caratterizzate da elementi critici e con detrazioni visive

- Elementi di criticità lineari (art. 41 NdA)

Componenti morfologico-insediative

- Porte urbane (art. 34 Nda)
- Varchi tra aree edificate (art. 34 NdA)
- Urbane consolidate dei centri minori - m.i. 2 (art. 35 NdA)
- Tessuti urbani esterni - m.i. 3 (art. 35 NdA)
- Tessuti discontinui suburbani - m.i. 4 (art. 36 NdA)
- Insediamenti specialistici organizzati - m.i. 5 (art. 37 NdA)
- Area a dispersione insediativa prevalentemente residenziale - m.i. 6 (art. 38 NdA)
- Area a dispersione insediativa prevalentemente specialistica - m.i. 7 (art. 38 NdA)
- "Insule" specializzate - m.i. 8 (art. 39, c. 1, lett. a, punto IV NdA)
- Complessi infrastrutturali - m.i. 9 (art. 39, c. 1, lett. b, punto VI NdA)
- Aree rurali di pianura o collina - m.i. 10 (art. 40 NdA)
- Sistemi di nuclei rurali di pianura, collina e bassa montagna - m.i. 11 (art. 40 NdA)

Aree oggetto di approfondimento
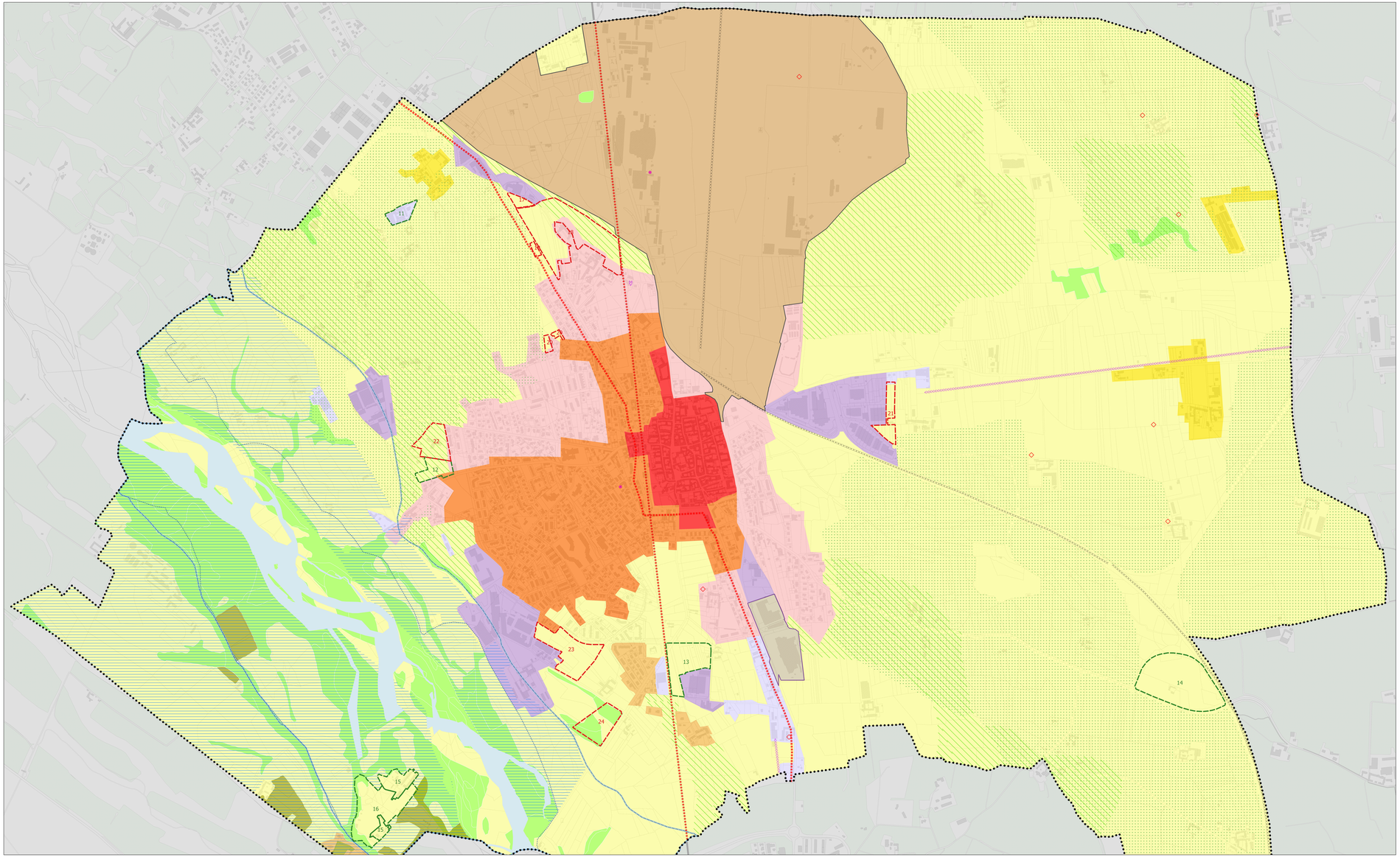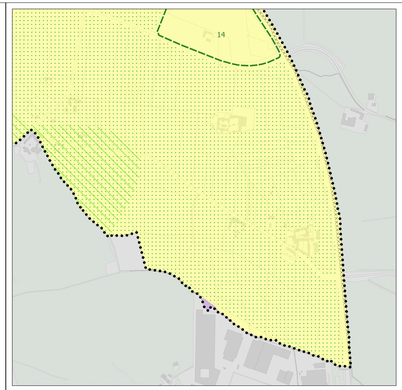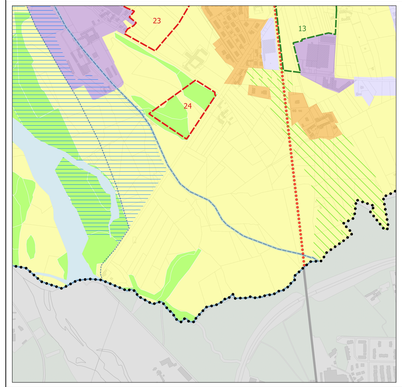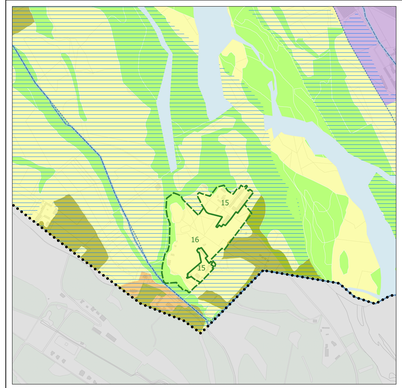
- Progetto di Variante
- Residui riconfermati