



CITTA' DI CASELLE TORINESE

CITTA' METROPOLITANA DI TORINO

Legge Regione Piemonte del 5/12/1977 n. 56 e s.m.i. art. 17, 3° comma

VARIANTE DI REVISIONE GENERALE

al PRGC vigente approvato con DGR n° 2-2009 del 22/01/2001

Adozione Proposta Tecnica Progetto Preliminare: D.C.C. n. ___ del ___/___/___

Proposta Tecnica Progetto Preliminare



Progetto



**SMA
PROGETTI**
C.so Marconi, 56
10133 Torino

Il Sindaco
Il Segretario Comunale
Il Responsabile del Procedimento

Luca Baracco
Diana Verneau
Giorgio Bertolino

Data:

TITOLO ELABORATO	NUMERO ELABORATO
Uso del suolo in atto	AT5
Base cartografica Base catastale e BDTR - aggiornamento 2021	SCALA: 1:10.000

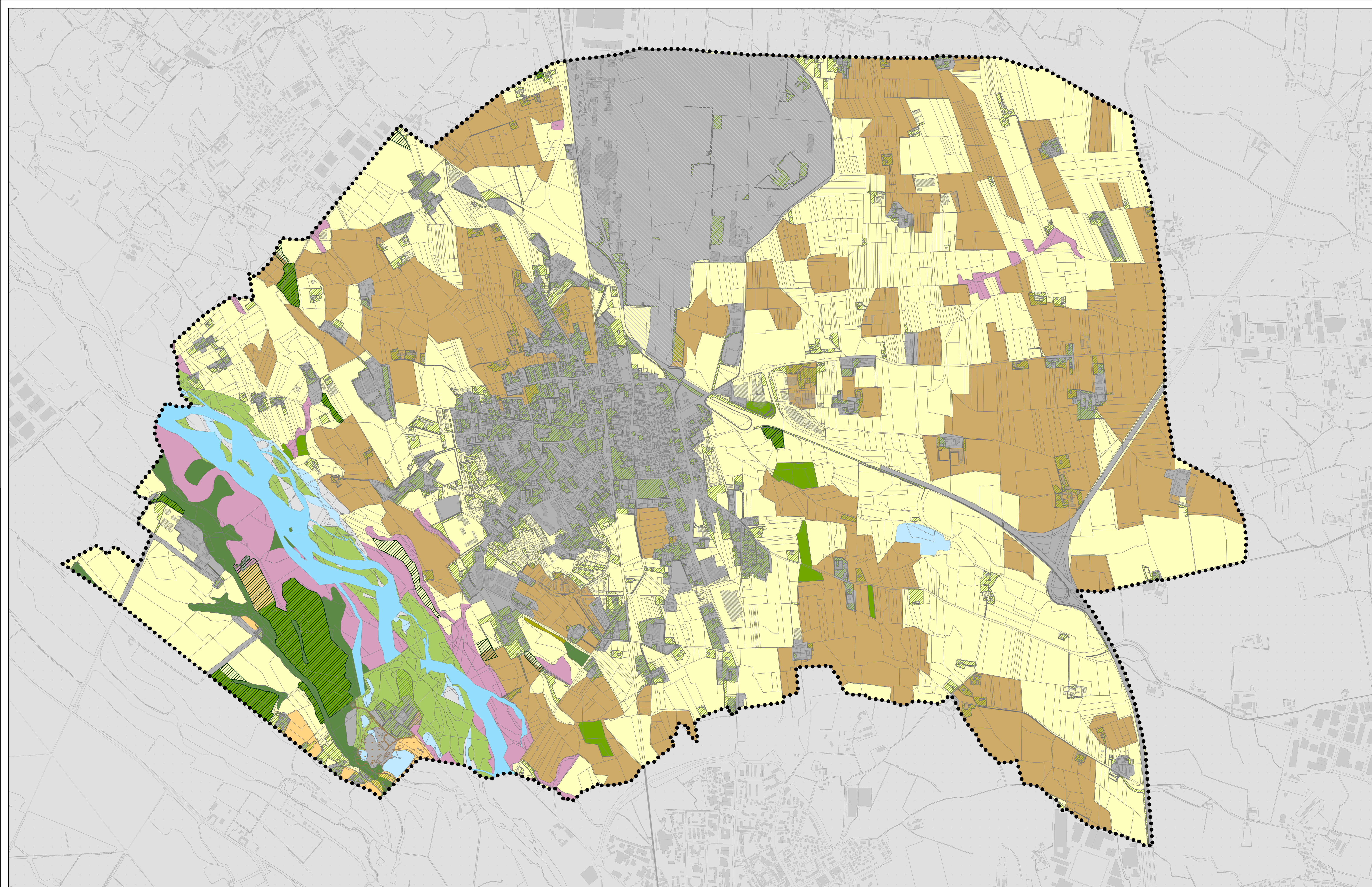

Legenda

Uso del suolo in atto

- Area di scavo (BDTRE 2021)
- Infrastruttura di trasporto (BDTRE 2021)
- Verde urbano (BDTRE 2021)
- Aree boscate per arboricoltura (Geoportale R. Piemonte 2016)

Carta forestale e altre coperture del territorio (PFT 2001 agg 2016)

- Impianti per arboricoltura da legno
- Prati stabili di pianura
- Prato-pascoli
- Quercio-carpineti
- Rimboschimenti
- Robinieti
- Saliceti e pioppeti ripari
- Seminativi
- Aree urbanizzate, infrastrutture
- Aree verdi di pertinenza di infrastrutture
- Acque
- Greti