CITTA' DI CASELLE TORINESE

CITTA' METROPOLITANA DI TORINO

Legge Regione Piemonte del 5/12/1977 n. 56 e s.m.i. art. 17, 3° comma

VARIANTE DI REVISIONE GENERALE

al PRGC vigente approvato con DGR n° 2-2008 del 22/01/2007

Adozione Proposta Tecnica Progetto Preliminare: D.C.C. n. __ del __/__/____

Proposta Tecnica Progetto Preliminare

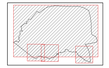

Progetto:

SMA PROGETTI
Studio Associato di Architettura e Ingegneria
Via Vittorio Emanuele 2 - 10100 Torino

Il Sindaco: Luca Baracco
Il Segretario Comunale: Diana Vermeau
Il Responsabile del Procedimento: Giorgio Bertolino

Data:

TITOLO ELABORATO	NUMERO ELABORATO
Urbanizzazioni: infrastrutture a rete	AT7
Base cartografica: Rete catastale e BDTRE - aggiornamento 2021	SCALA: 1:5.000

Legenda
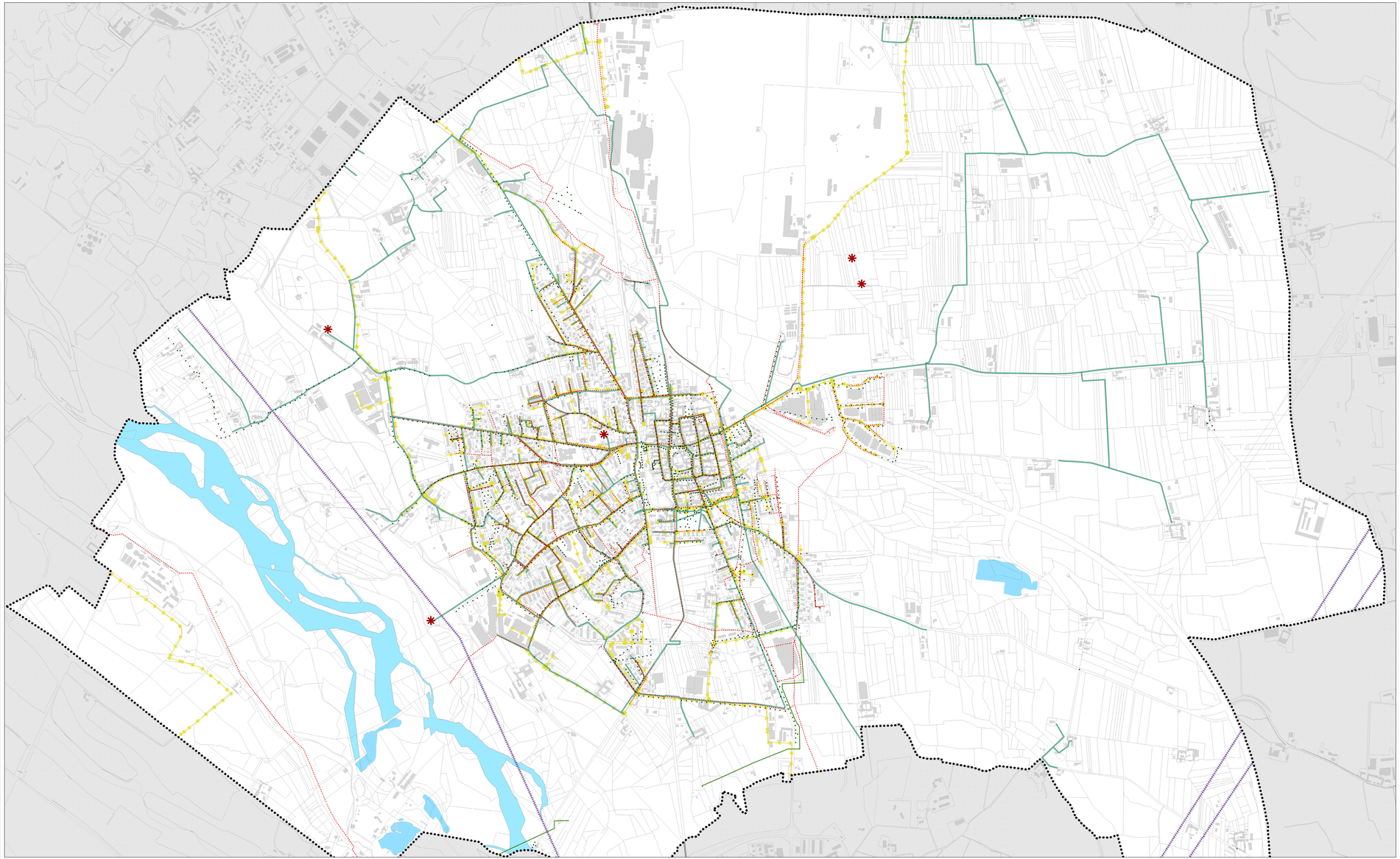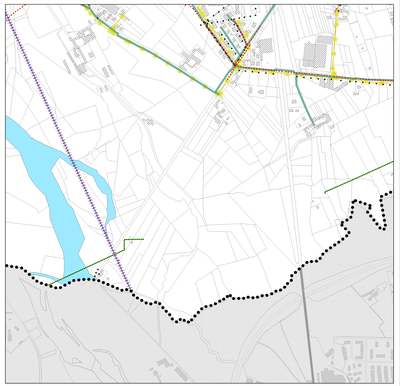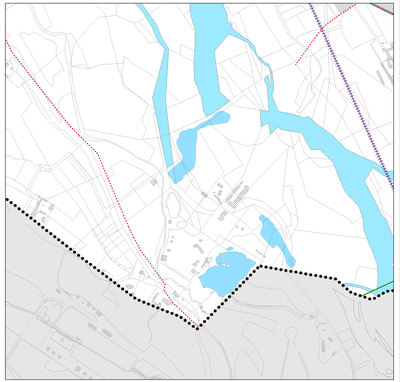
- Rete acquedotto
- Rete fognaria
- Rete gas metano
- Punti luce della rete di distribuzione energia elettrica
- Linea elettrodotto
- Linea metanodotto
- Pozzi di captazione