CITTA' DI CASELLE TORINESE

CITTA' METROPOLITANA DI TORINO

Legge Regione Piemonte del 5/12/1977 n. 56 e s.m.i. art. 17, 3° comma

VARIANTE DI REVISIONE GENERALE

al PRGC vigente approvato con DGR n° 2-2009 del 22/01/2001

Adozione Proposta Tecnica Progetto Preliminare: D.C.C. n. ___ del __/__/____

Proposta Tecnica Progetto Preliminare

Progetto

SMA PROGETTI
Via Pietro Micca, 16
10122 Torino

Il Sindaco — Luca Baracco
Il Segretario Comunale — Diana Verneau
Il Responsabile del Procedimento — Giorgio Bertolino

Data:

TITOLO ELABORATO	NUMERO ELABORATO
Attuazione del P.R.G.C. vigente: analisi della città pubblica	AT8.2
Base cartografica Base catastale e BDTRE - aggiornamento 2021	SCALA: 1:5.000

Legenda

Analisi circa lo stato di attuazione delle aree a servizi

- Servizi di interesse comunale (art. 21 L.R. 56/77) attuati, disponibili al patrimonio pubblico
- Servizi di interesse generale (art. 22 L.R. 56/77) attuati, disponibili al patrimonio pubblico
- Servizi non attuati, confermati con la Proposta Tecnica di Progetto Preliminare
- Servizi non attuati, suscettibili di trasformazione

Servizi di interesse comunale (art. 21 LR 56/77)		Superficie totale	Superficie attuata		Superficie da attuare	
		mq	mq	%	mq	%
AT	Attrezzature di interesse comune	84.730,23	50.405,95	59,5	34.324,28	40,5
L	Area turistiche ricettive per il tempo libero	2.116,34	2.116,34	100,0	0,00	0,0
IGA*	Attrezzature sanitarie, ospedaliere	25.043,54	12.044,09	48,1	12.999,47	51,9
SE	Scuola elementare	35.451,16	13.803,10	38,9	21.648,06	61,1
SM	Scuola media	30.553,32	14.185,02	46,4	16.368,30	53,6
SN	Nido/Scuola materna	24.742,78	11.291,38	45,6	13.511,40	54,4
V	Verde	293.899,68	95.443,25	32,5	198.456,43	67,5
P	Parcheggio	142.374,74	78.091,84	54,8	64.282,90	45,2
TOTALE		**638.911,80**	**277.320,98**	**43,4**	**361.590,82**	**56,6**

Servizi di interesse generale (art. 22 LR 56/77)		Superficie totale	Superficie attuata		Superficie da attuare	
		mq	mq	%	mq	%
IGA	Attrezzature sanitarie, ospedaliere	6.971,78	6.971,78	100,0	0,00	0,0
IGI	Istruzione	25.512,12	0,00	0,0	25.512,12	100,0
IGP	Parchi e impianti sportivi	198.703,05	164.317,07	82,7	34.386,03	17,3
IGF	Parchi fluviali	175.555,25	0,00	0,0	175.555,25	100,0
PARCO CENTRALE		131.776,54	9.367,65	7,1	122.408,89	92,9
TOTALE		**538.518,75**	**180.656,45**	**33,5**	**357.862,30**	**66,5**
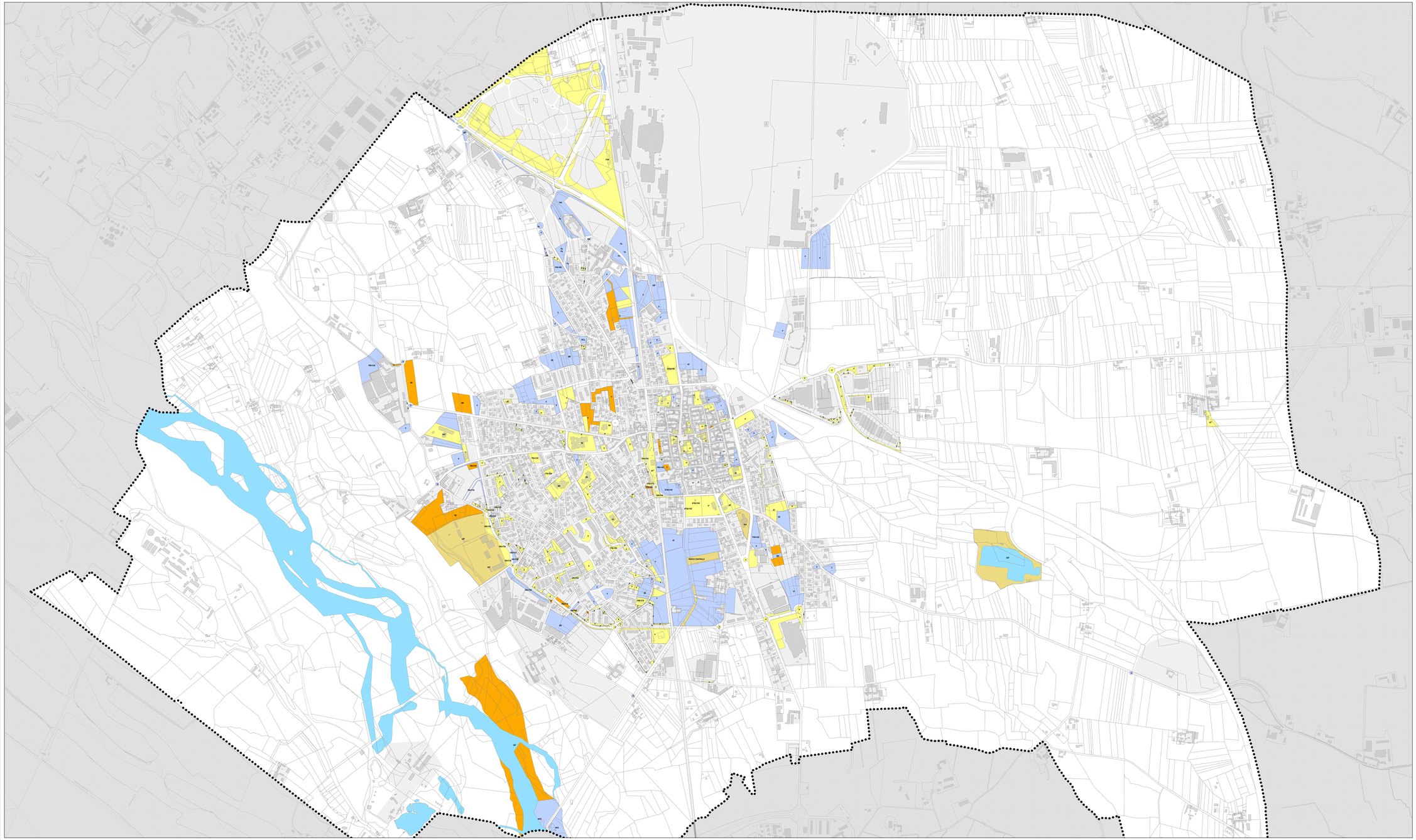
Servizi Area ATA		Superficie totale	Superficie attuata		Superficie da attuare	
		mq	mq	%	mq	%
SVE	Verde esterno al subambito A-B	8.530,00	0,00	0,0	8.530,00	100,0
Parcheggio	esterno al subambito A-B	20.946,14	0,00	0,0	20.946,14	100,0
SVI	Verde interno al subambito A-B	105.682,85	105.682,85	100,0	0,00	0,0
Parcheggio	interno al subambito A-B	69.370,66	69.370,66	100,0	0,00	0,0
Va	Verde aeroporto arredo stradale	1.662,34	0,00	0,0	1.662,34	100,0
Vab	Verde aeroporto boscato	12.268,47	0,00	0,0	12.244,47	100,0
TOTALE		**218.458,46**	**175.053,50**	**80,1**	**43.382,96**	**19,9**