



CITTA' DI CASELLE TORINESE
CITTA' METROPOLITANA DI TORINO

Legge Regione Piemonte del 5/12/1977 n. 56 e s.m.i. art. 17, 3° comma

**VARIANTE
DI REVISIONE GENERALE**

al PRGC vigente approvato con DGR n° 2-2009 del 22/01/2001

Adozione Proposta Tecnica Progetto Preliminare: D.C.C. n. ___ del ___/___/___

Proposta Tecnica Progetto Preliminare



Progetto



Il Sindaco
Il Segretario Comunale
Il Responsabile del Procedimento

Luca Baracco
Diana Verneau
Giorgio Bertolino

Data:

TITOLO ELABORATO	NUMERO ELABORATO
Analisi del patrimonio edificato esistente: destinazioni prevalenti	AT9.2
Base cartografica Base catastale e BD TRE - aggiornamento 2021	SCALA: 1:10.000

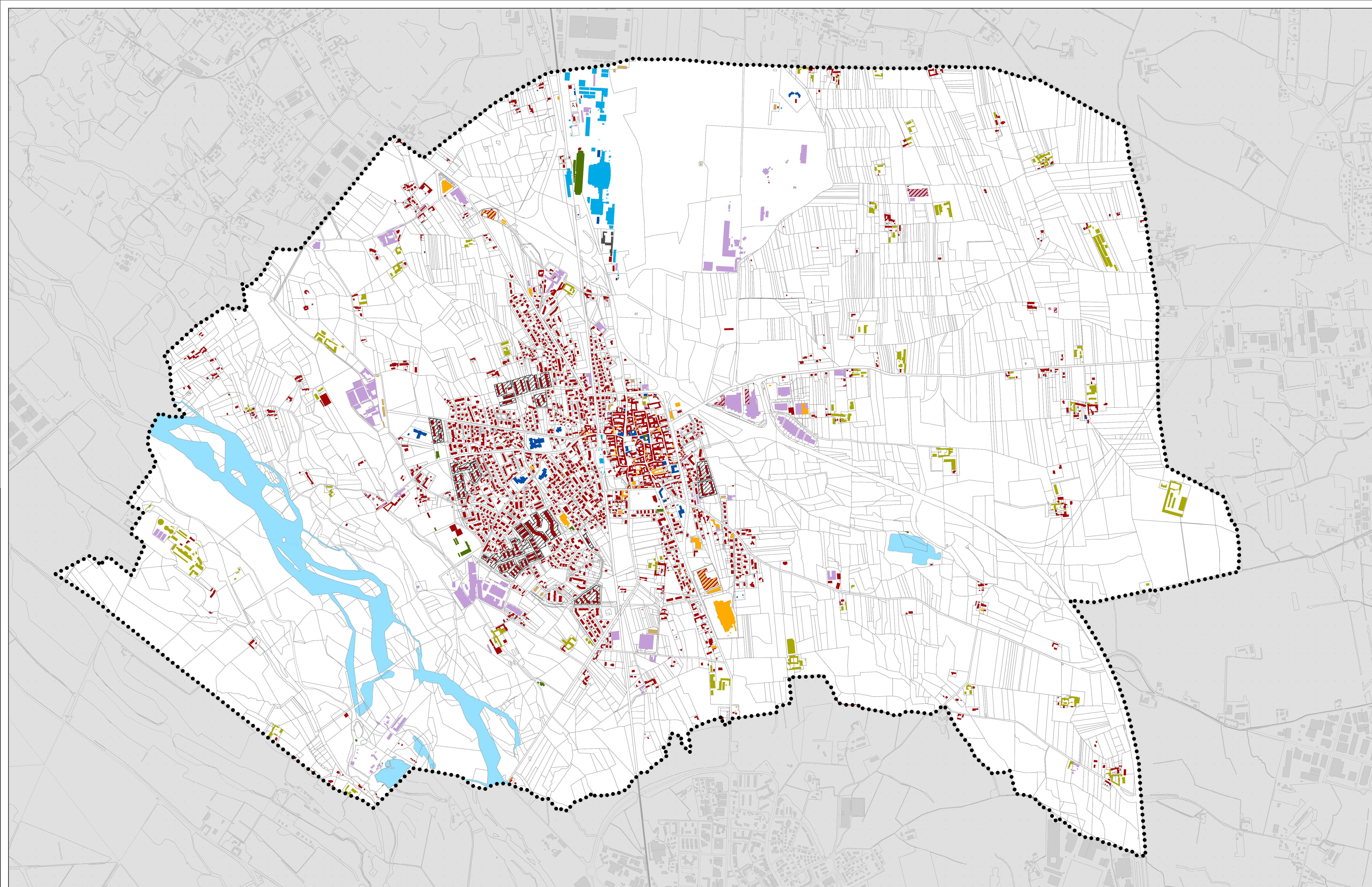

- Legenda**
Destinazione d'uso prevalente*
- aree consolidate sature di E.E.P.
 - residenziale
 - commerciale
 - terziaria
 - produttiva
 - servizio pubblico
 - residenziale e commerciale
 - residenziale e produttivo
 - residenziale e servizio pubblico
 - agricola
 - trasporti
 - area militare
 - altro, non conosciuto

* Fonte dati: BD TRE 2021